015A
WAÜ/WE 35,00
DA

016
T 29,50
DH

017
T 22,00
DH

018
T 22,00
DH

019A
WAÜ/WE 18,00
DA

Kreuzungsnr. 7600-015A1
km 1596
NK 6517 033 – 6617 116
Land Baden-Württemberg
Abstand 16,12 m

Kreuzungsnr. 7600-0111
Eisenbahnstrecke 9403
km 3720
Rhein-Neckar-Verkehr GmbH
Abstand 15,54 m (Überfahrung)
Abstand 20,38 m (Gleis OK)

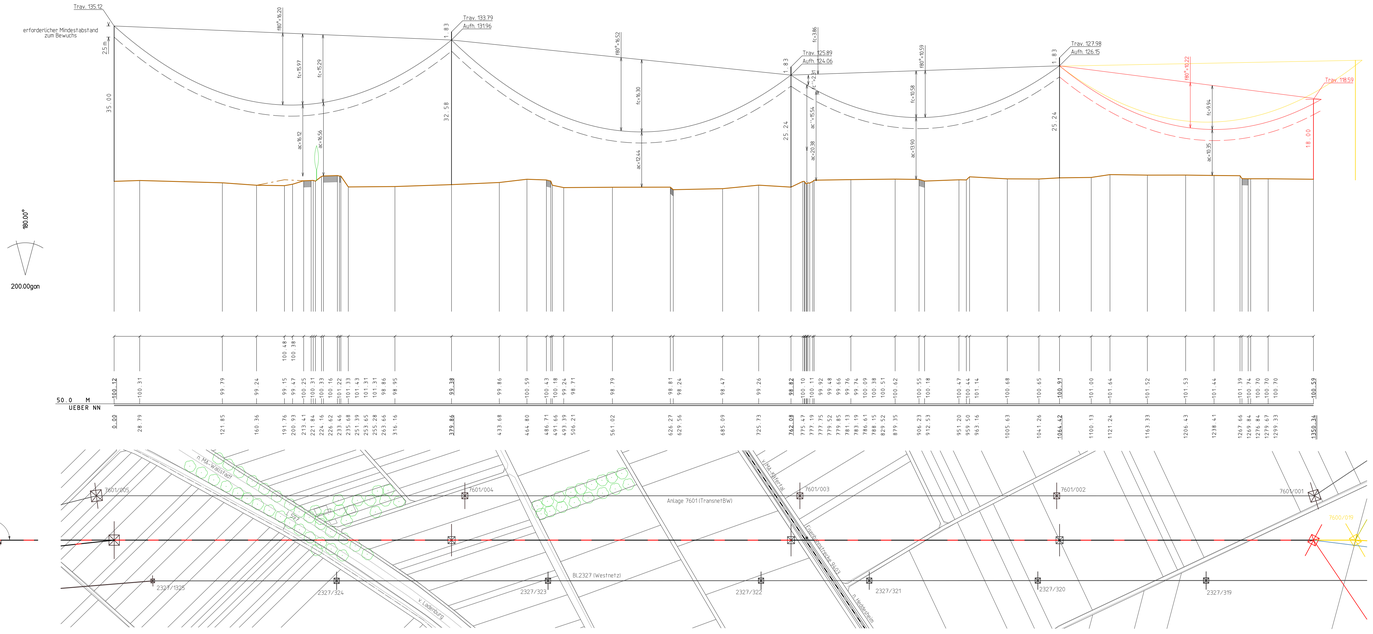
Trav. 135,12
erforderlicher Mindestabstand zum Bewuchs
23,15
35,00
Trav. 193,79
Auft. 131,96
32,58
Trav. 225,89
Auft. 124,06
25,24
Trav. 227,98
Auft. 126,15
25,24
Trav. 278,59
18,00
max.h=20
max.h=29
max.h=32
max.h=30
max.h=36
max.h=59
max.h=58
max.h=59
max.h=122
max.h=114
max.h=95
max.h=90
max.h=56
max.h=52
max.h=54
max.h=56
max.h=56
max.h=56